

AGGIORNAMENTO PERIMETRO DEL CENTRO ABITATO

APRILE 2020

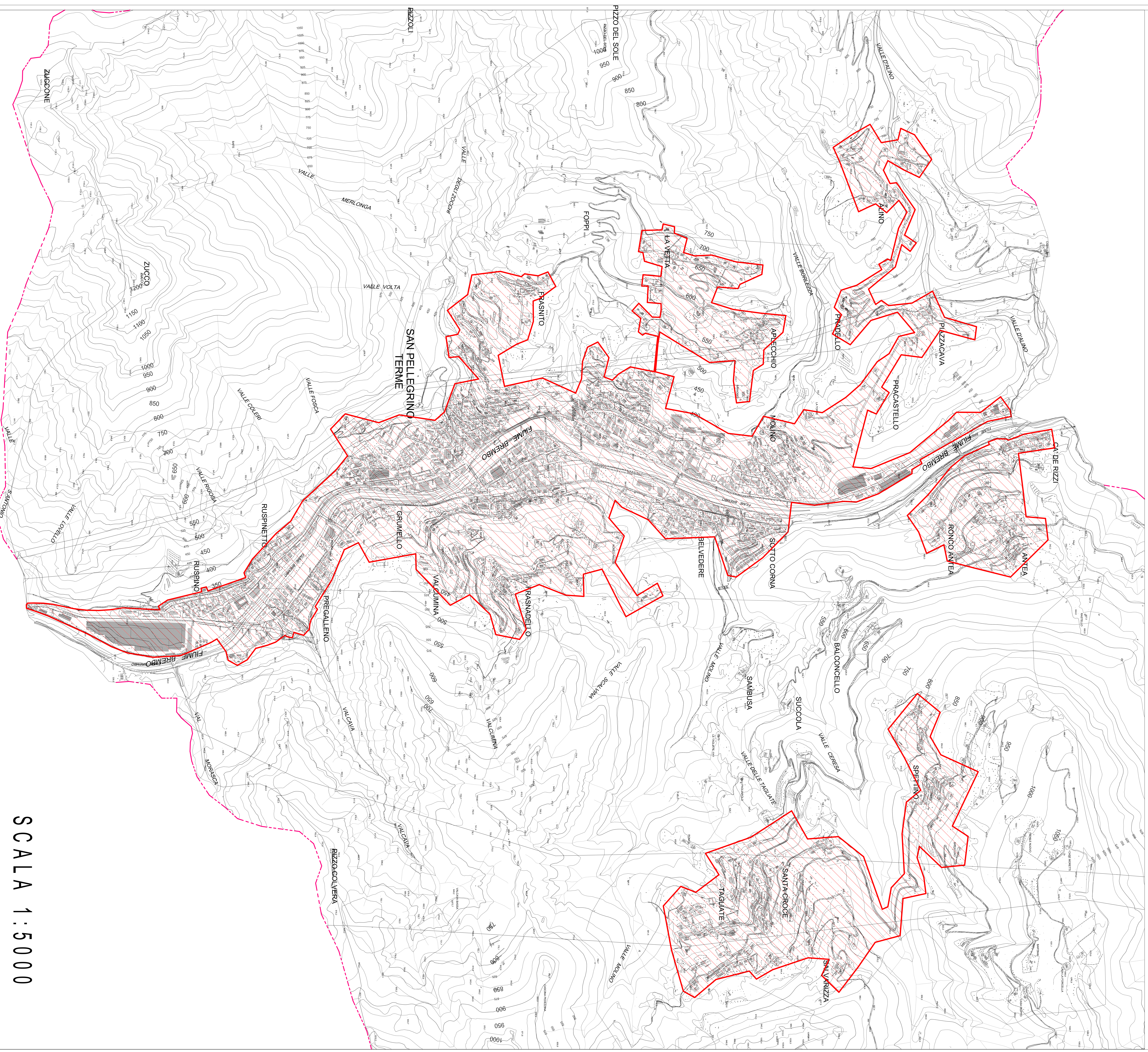

SCALA 1:5000

COMUNE DI SAN PELLEGRINO TERME
REGIONE LOMBARDIA

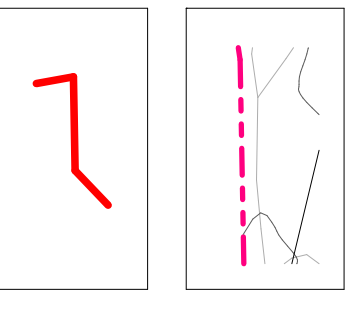

CONFINE COMUNALE
PERIMETRO CENTRO EDIFICATO

IL RESP. DI PROCEDIMENTO: IL SINDACO:
APPROVATO CON DEL G.C. N.....DEL.....