

PIANTA PIANO TERRA +362
1:100

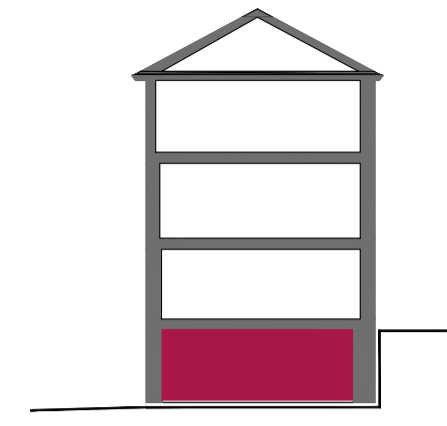

- NEGOZIO 1 79.50 mq
- NEGOZIO 2 94.70 mq
- NEGOZIO 3 117.30 mq

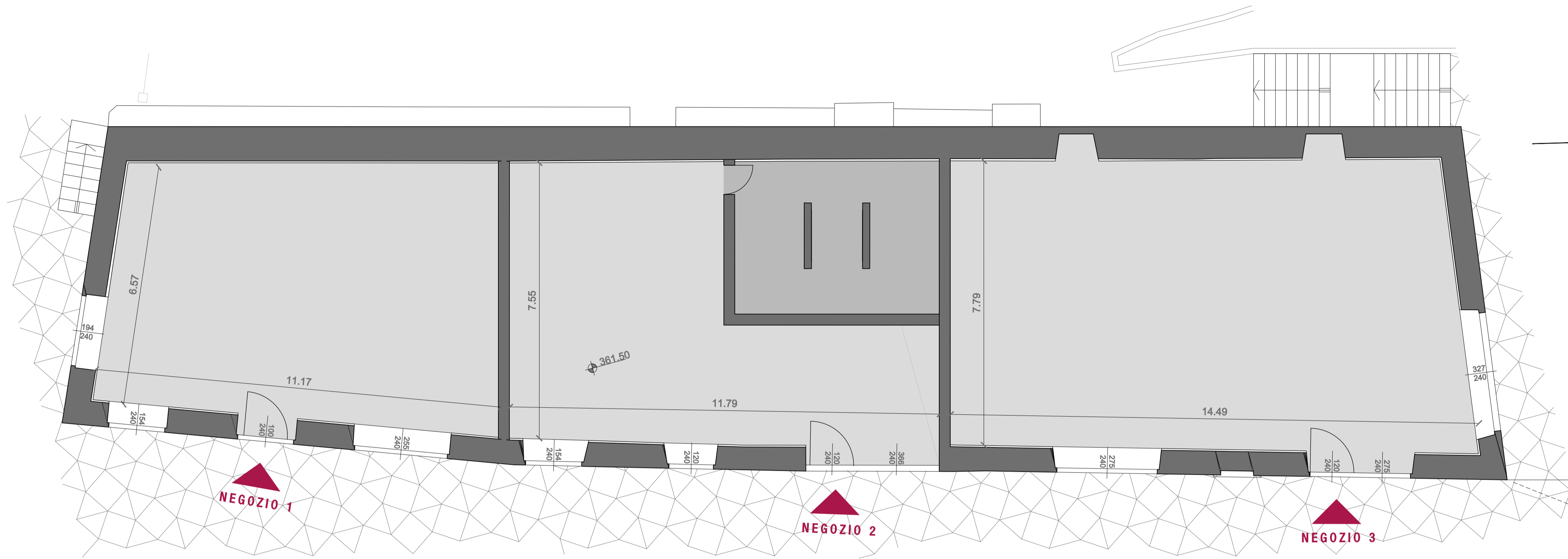
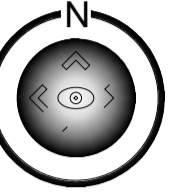

PIANTA PIANO PRIMO +364
1:100

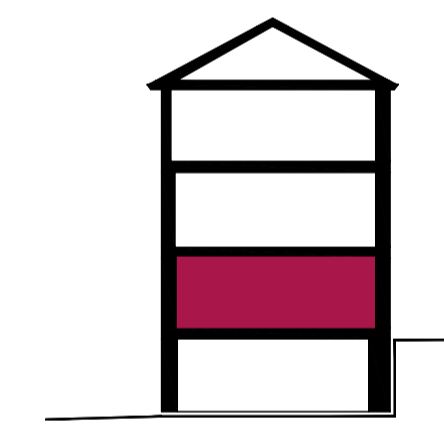
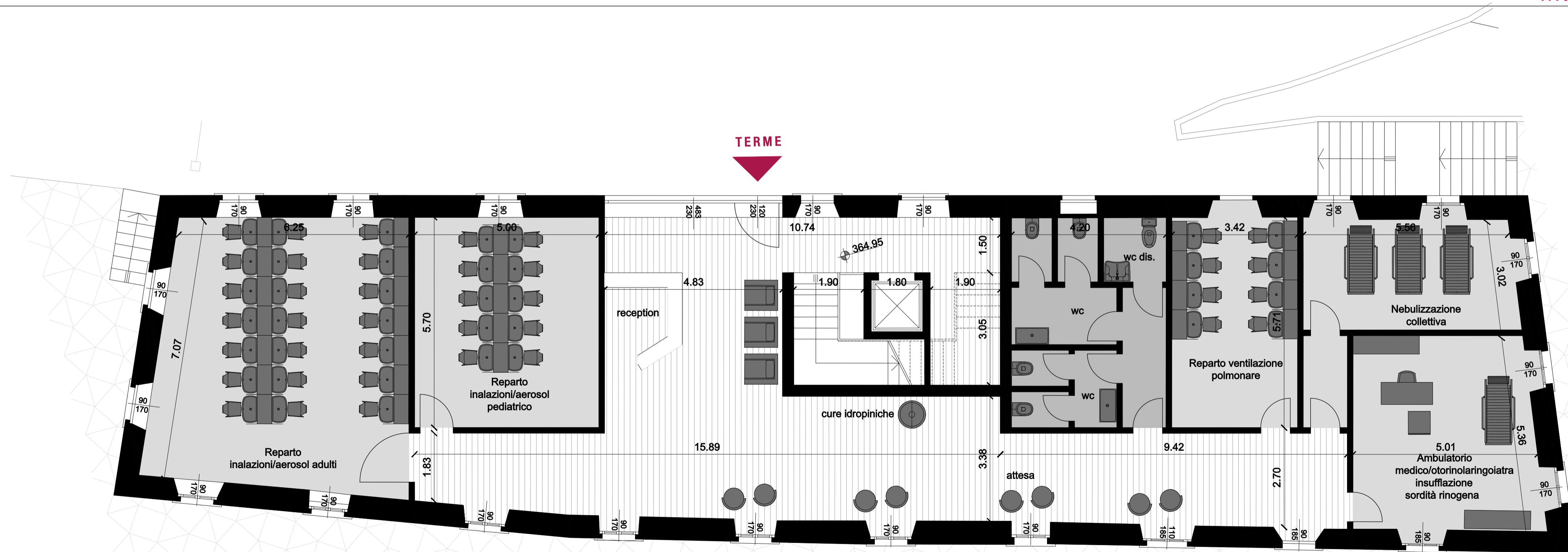

- INALAZIONI ADULTI 50.00 mq
- INALAZIONI PEDIATRICO 29.00 mq
- RECEPTION 23.45 mq
- WC 22.00 mq
- VENTIL. POLMONARE 20.00 mq
- NEBULIZZAZIONE 21.80 mq
- AMBULATORIO MEDICO 27.40 mq

UTC - Ufficio Tecnico Comunale
Viale Papa Giovanni XXIII, 20 24016 San Pellegrino Terme
tel. 0345 - 29012

NOTE
L'opera è esecutiva e frutto della elaborazione progettuale dello studio
a scala minore rispetto alla scala di questa tavola.

Partners
Fornire riferimento alla documentazione specialistica
dei seguenti progettisti:
- PROGETTA STRUTTURALE
- PROGETTA INF. MEC.
- PROGETTA INF. ELET.
- PROGETTA IDRAULICO
- PROGETTA ILLUMINOTECNICO
- PROGETTA ACUSTICO
- PROGETTA ANTIVIBRAZIONE
- PROGETTA PNEUMOTECNICO
- GEOLOGO
- CONSULENTE ESTERNO
- CONSULENTE FACCIATA
- INF.

Rev.	Descrizione	Disegn.	Stato	Verificato	Data
01					
02					
03					
04					
05					
06					
07					
08					
09					
10					

Ambito normativo:
CUP:
Redattore: Arch. Bogumil Filipczuk
Fase attuale: Preliminare
Tematica: Architetture
Tipo documento: DS
Comune/ente:
COMUNE DI SAN PELLEGRINO TERME

Indirizzo: VIA CESARE MAZZONI
Localizzazione: Provincia di Bergamo 45.841743, 9.645114

TITOLO PROGETTO:
Opere di completamento
Centro Termale Curativo

OGGETTO TAVOLA:

PIANTE	RESPONSABILE PROGETTO
REVISIONE N°	
TAVOLA N°	A.02
Arch. Bogumil Filipczuk	

DATA: 01/12/2022