

PIANTA PIANO SECONDO +368  
1:100

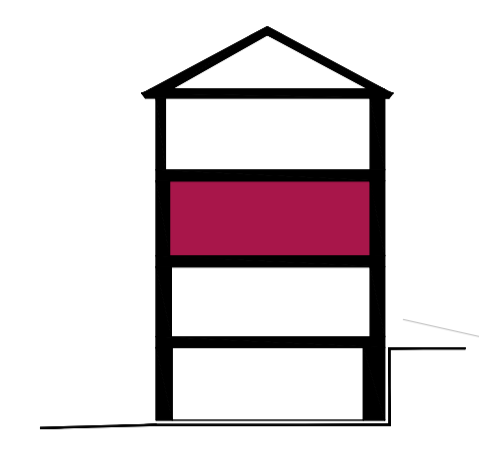

- 3 CABINE FANGHI** 52.30 mq
- 6 CABINE MASSAGGI** 71.90 mq
- 3 VASCHE IDRO** 22.60 mq
- WC** 14.50 mq
- ZONA ATTESA** 46.60 mq
- DEPOSITO** 4.90 mq

PIANTA PIANO ULTIMO - COPERTURA +372  
1:100

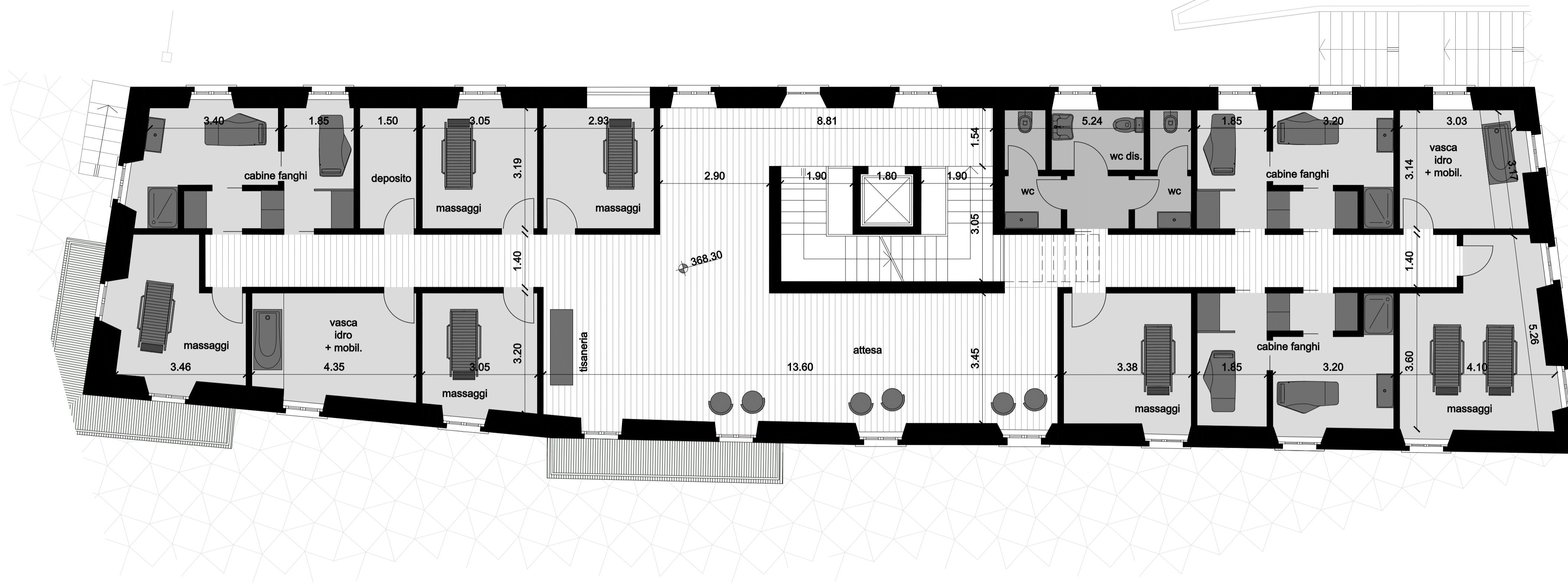
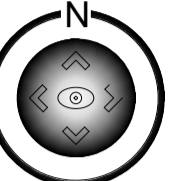
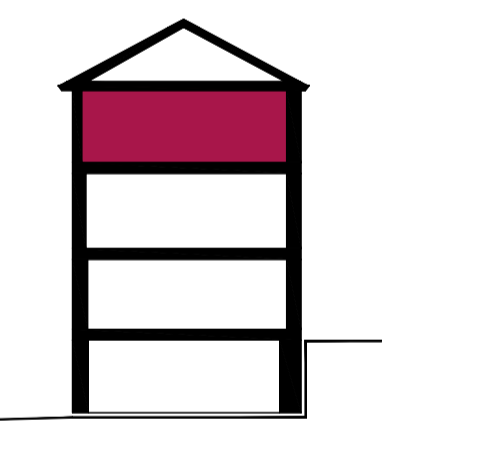
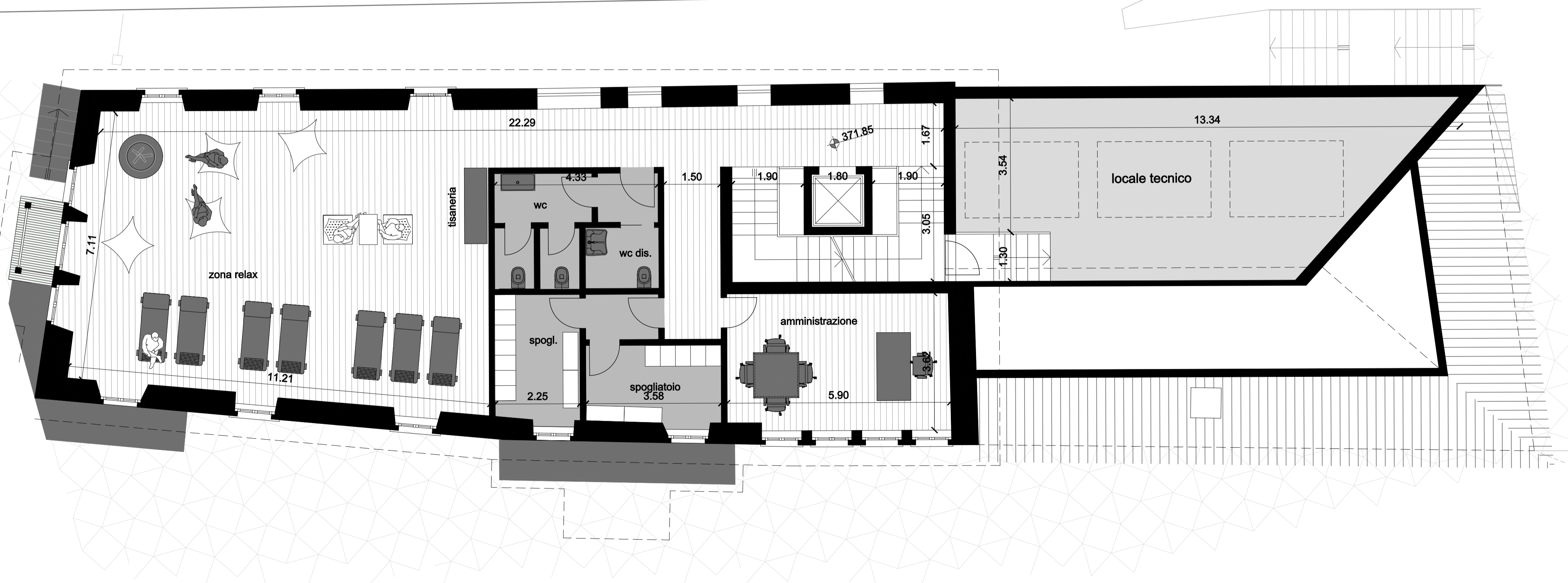

- AMMINISTRAZIONE** 21.20 mq
- ZONA RELAX** 91.10 mq
- SPOGLIATOI** 17.80 mq
- WC** 12.50 mq
- LOCALE TECNICO** 50.00 mq

UTC - Ufficio Tecnico Comunale  
Viale Papa Giovanni XXIII, 20 24016 San Pellegrino Terme  
tel. 0345 - 29012

**NOTE**  
L'opera è stata progettata e dimensionata in base ai dati di cui è in possesso l'architetto. L'architetto non è responsabile per le conseguenze derivanti dall'uso non previsto dell'opera. L'architetto non è responsabile per le conseguenze derivanti dall'uso non previsto dell'opera. L'architetto non è responsabile per le conseguenze derivanti dall'uso non previsto dell'opera. L'architetto non è responsabile per le conseguenze derivanti dall'uso non previsto dell'opera.

**ALTRI:**  
L'opera è stata progettata e dimensionata in base ai dati di cui è in possesso l'architetto. L'architetto non è responsabile per le conseguenze derivanti dall'uso non previsto dell'opera.

**Partners**  
Fornire riferimento alla documentazione specialistica dei seguenti progettisti:  
- PROGETTA STRUTTURALE  
- PROGETTA IMPIANTI  
- PROGETTA INF. MEC.  
- PROGETTA INF. EL.  
- PROGETTA IDRAULICO  
- PROGETTA ILLUMINOTECNICO  
- PROGETTA ACUSTICO  
- PROGETTA ANTIVIBRAZIONE  
- PROGETTA PAESAGGISTICO  
- GEOLOGO  
- CONSULENTE STRADALE  
- CONSULENTE FACCIATELLA - INF.

Rev.	Descrizione	Disegn.	Stato	Verificati	Data
01					
02					
03					
04					
05					
06					
07					
08					
09					
10					

Ambito normativo:

CUP:  
Redattore: Arch. Bogumil Filipczuk  
Fase attuale: Preliminare  
Tematica: Architetture  
Tipo documento: DS

Committente:  
COMUNE DI SAN PELLEGRINO TERME

Indirizzo: VIA CESARE MAZZONI  
Localizzazione: Provincia di Bergamo 45.841743, 9.645114

TITOLO PROGETTO:  
Opere di completamento  
Centro Termale Curativo

OGGETTO TAVOLA:  
PIANTE  
REVISIONE N°  
TAVOLA N° **A.03**  
DATA: 01/12/2022