

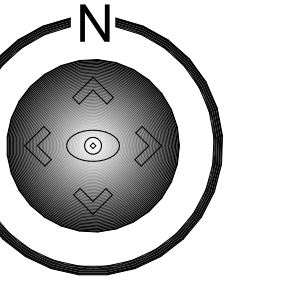

PIANTA PIANO COPERTURA  
1:100

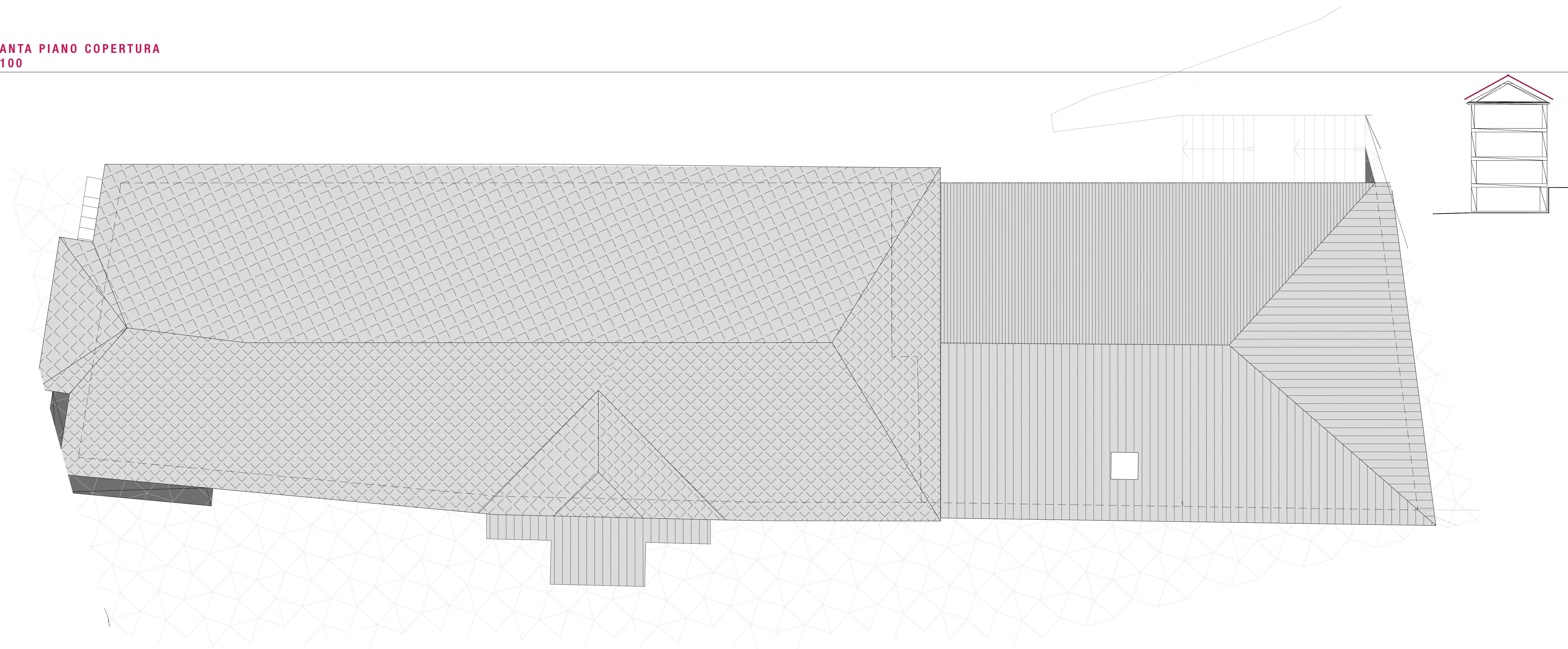

UFC: Ufficio Tecnico Comunale  
Viale Papa Giovanni XXIII, 20 24016 San Pellegrino Terme  
tel. 0345-25012

**NOTE**  
Appartiene ai diritti connessi a tutte le dimensioni e le quote in alto prima della esecuzione  
della tavola. È vietata la ristampa o l'uso non autorizzato senza permesso scritto dal progettista.  
Per qualsiasi informazione o chiarimento, rivolgersi al progettista o al suo studio.  
Il presente documento è di proprietà intellettuale del progettista e non può essere copiato, ristampato o distribuito senza permesso scritto dal progettista.  
Il progettista non si assume alcuna responsabilità per danni di qualsiasi natura derivanti dall'uso non autorizzato del presente documento.  
Il presente documento è stato redatto in conformità con le norme vigenti in materia di edilizia e di urbanistica.  
Tutti i contenuti sono soggetti alla legge italiana sul copyright e sulle privacy.

**ATTO:**  
Espresso autorizza in tutto e per intero la pubblicazione e l'uso del presente documento.  
Il progettista: **Arch. Bogumil Bocca**

È quale mostra titolare dei diritti d'autore.



**Partners**  
Fare riferimento alla documentazione specialistica dei seguenti partner:  
- PROGETTA ARCHITETTURA  
- PROGETTA STRUTTURE  
- PROGETTA INF. ELETTRICA  
- PROGETTA IMPIANTI  
- PROGETTA ILLUMINOTECNICO  
- PROGETTA ACQUEDOTTI  
- PROGETTA ANTICENDIO  
- PROGETTA PAVIMENTAZIONE  
- GEOTECNICO  
- CONSULENTE ESTERNO  
- CONSULENTE FACCIATE  
- RPA

Fare riferimento alla documentazione specialistica dei seguenti partner:

- PROGETTA ARCHITETTURA
- PROGETTA STRUTTURE
- PROGETTA INF. ELETTRICA
- PROGETTA IMPIANTI
- PROGETTA ILLUMINOTECNICO
- PROGETTA ACQUEDOTTI
- PROGETTA ANTICENDIO
- PROGETTA PAVIMENTAZIONE
- GEOTECNICO
- CONSULENTE ESTERNO
- CONSULENTE FACCIATE
- RPA

Rev.	Descrizione	Disegn.	Stato	Verifici	Data
01					
02					
03					
04					
05					
06					
07					
08					
09					
10					

Ambito normativo:

CUP:

Redattore: Arch. Bogumil Bocca

Fase attuale: Architetto

Tematica: Architetto

Tipo documento: DIS

Committente:  
COMUNE DI SAN PELLEGRINO TERME

Indirizzo: VIA CESARE MAZZONI

Localizzazione: Provincia di Bergamo 45.841743, 9.665116

**TITOLO PROGETTO:**  
Oggetto di completamento  
Centro Termale Curativo

**OGGETTO TAVOLA:**  
PIANTA TETTO - RENDERING ESTERNO

REVISIONE N° RESPONSABILE PROGETTO

TAVOLA N° A.04 Arch. Bogumil Bocca

DATA: 01/12/2022